MỘT NỬA HỒN TÔI

Thơ: *Trần Thị Nội*
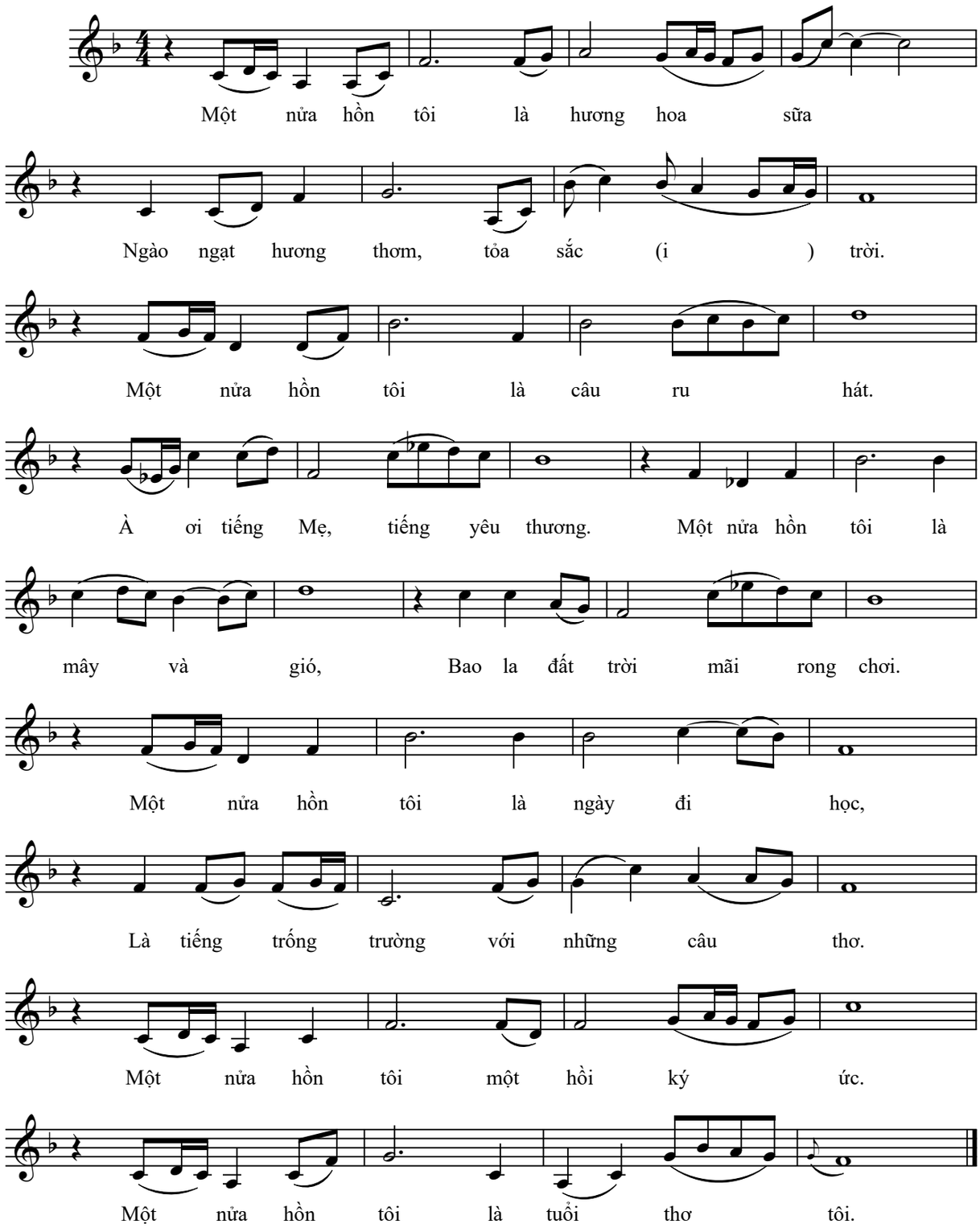
Nhạc: *Hưng Ca Phạm Đình Đài* ● 26/5/2024